

รูปแปลนแสดงการเสริมเหล็กและรอยต่อ

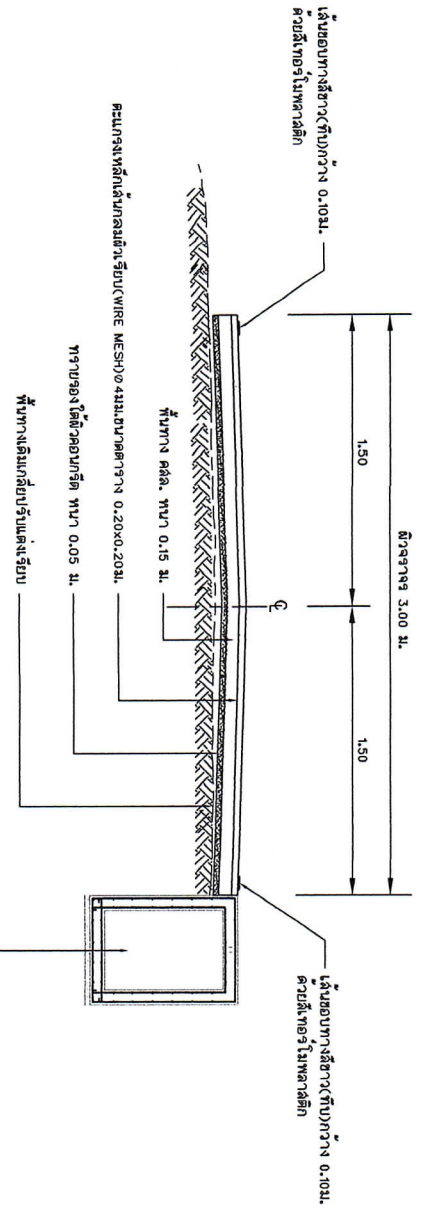

รูปตัดตามผิวจราจรคานาหรือเสริมเหล็ก

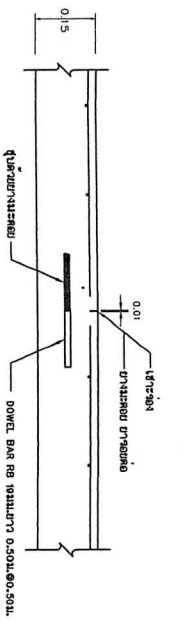

ขยายรอยต่อ CONSTRUCTION JOINT Not To Scale

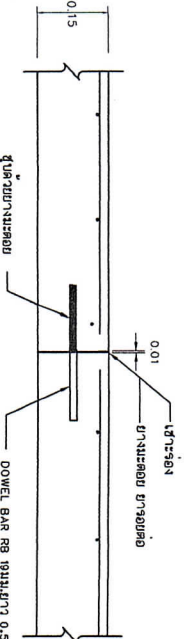

ขยายรอยต่อ CONSTRUCTION JOINT Not To Scale

รายการประกอบแบบ

1. มีค่างในแบบ มีหน่วยเป็นเมตรนอกเหนือจากที่ระบุเป็นอย่างอื่น
2. คิวจราจรคอนกรีตให้ใช้คอนกรีตที่มีกำลังอัดประลัยของแข็งคอนกรีตด้วยารูปลูกบาศก์ขนาด 15x15x15 ซม. ที่อายุ 28 วัน ไม่น้อยกว่า 240 กก./ตร.ซม. หรือในกรณีทดสอบค่ากำลังอัดประลัยของ แข่งด้วยารูปคอนกรีตที่อายุ ไม่น้อยกว่า 7 วัน ค่ากำลังอัดต้องไม่น้อยกว่าร้อยละ 70 ของค่าแรงอัดที่อายุ 28 วัน โดยค่าใช้จ่ายในการทดสอบ ทางผู้รับจ้างจะเป็นผู้รับผิดชอบทั้งหมด
3. ลีตตีขวางจากรอยต่อรางชน อาคาร รั้ว ท่อประปา เสาไฟฟ้า ฯลฯ ให้ผู้รับจ้าง ติดต่อประสานงานกับวิศวกรเจ้าของทรัพย์สินเหล่านั้นเพื่อทำการเคลื่อนย้าย ซึ่งผู้รับจ้างจะต้องออกค่าใช้จ่ายเองทั้งหมด
4. ผู้รับจ้างต้องรับผิดชอบในความเสียหายต่อทรัพย์สินข้างเคียงสถานที่ก่อสร้าง ต่อบุคคลและสิ่งเคลื่อนย้ายที่สูงกว่าระดับการก่อสร้างที่ดำเนินการอยู่ โดยที่บุคคลและเครื่องจักร บริการของผู้รับจ้าง ตั้งแต่เริ่มก่อสร้างจนแล้วเสร็จ
5. ในขณะที่ก่อสร้างหากปรากฏว่าแบบแปลนรายการก่อสร้างและสถานที่ตั้งไม่ถูกต้อง หรือมีปัญหาในการก่อสร้างจนไม่สามารถสร้างไปตามแบบแปลนได้ ผู้รับจ้างจะรับผิดชอบต่อความเสียหายจากคณะกรรมการจราจรรับติดตั้งและผู้ควบคุมงานก่อนจะเป็นผู้รับผิดชอบชี้ขาดตามหลักวิชาข้างเป็นเกณฑ์ ถือเป็นอันยุติและต้องดำเนินการตามค่างนั้น
6. วัสดุที่ใช้ผสมคอนกรีตต้องสะอาดปราศจากสิ่งเจือปน
7. CONSTRUCTION JOINT จะตั้งก่อสร้างในระยะ 50-100 เมตร ทั้งนี้ให้อยู่ในดุลยพินิจผู้ควบคุมงาน
8. รอยต่อ CONSTRUCTION JOINT ทุกระยะ 5.00 เมตร
9. การทำผิวหน้าทางยาปให้โดยการลากนึ่งน้ำรดทางมะพร้าวจากขอบด้าน ด้านหนึ่งไปยังขอบอีกด้านหนึ่งอย่างสม่ำเสมอ (ลักษณะผิวหน้าหมาตา)
10. กรณีมีฝนตก ทัศนวิสัย หรือมีถนน คสล. ทางแยก ซอย ให้ผู้รับจ้างเพิ่มผิวจราจรคสล. จุดเชื่อมต่อขอบถนน (โดยแยกอิสระต่อกัน) เป็นรูป สามเหลี่ยมหรือโค้ง ตามความเหมาะสมของสภาพพื้นที่ เพื่อให้ยานพาหนะสามารถแล่นได้อย่างปลอดภัย

สำนักงานเทศบาลตำบลหนองเขมร
อำเภอเมืองเพชรบุรี จังหวัดเพชรบุรี
 โครงการก่อสร้างถนนค.ส.ล.พร้อมรางน้ำค.ส.ล.สำหรับอง
 ใต้ถุน ศาลากลางจังหวัดเพชรบุรี ฝั่งซ้าย ริมที่ 3

เขียนแบบ	สำรวจ	ออกแบบ	ตรวจ/แก้ไข	ตรวจ/อนุมัติ	นายก/ท.ผสม นตริติดี ป.ป.ท.หนองเขมร
ส.จ.จ.จ.จ.	ส.จ.จ.จ.จ.	ส.จ.จ.จ.จ.	ส.จ.จ.จ.จ.	ส.จ.จ.จ.จ.	ส.จ.จ.จ.จ.
ส.จ.จ.จ.จ.	ส.จ.จ.จ.จ.	ส.จ.จ.จ.จ.	ส.จ.จ.จ.จ.	ส.จ.จ.จ.จ.	ส.จ.จ.จ.จ.
ส.จ.จ.จ.จ.	ส.จ.จ.จ.จ.	ส.จ.จ.จ.จ.	ส.จ.จ.จ.จ.	ส.จ.จ.จ.จ.	ส.จ.จ.จ.จ.

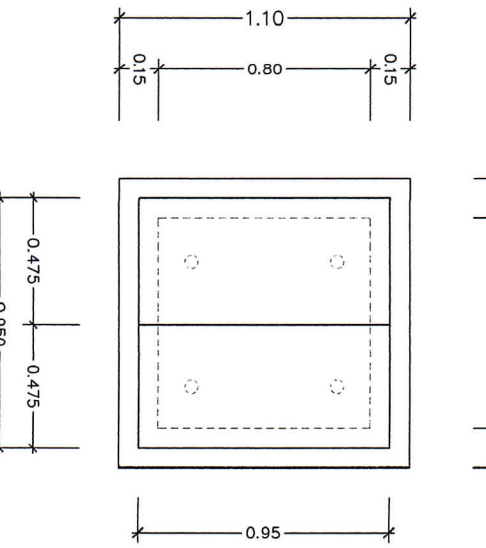
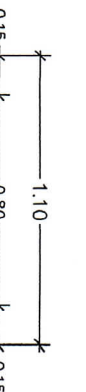
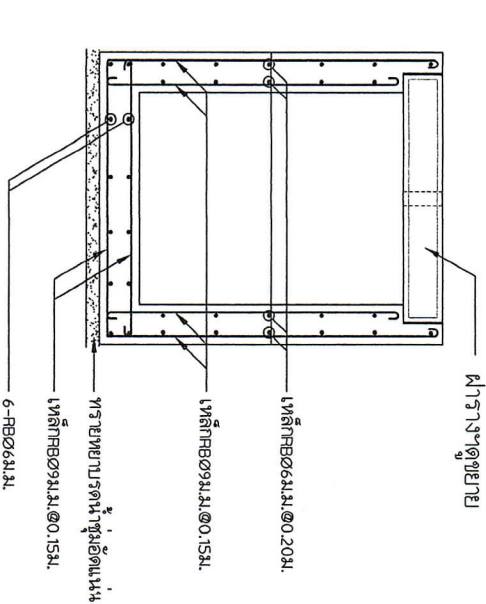
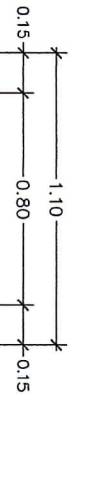
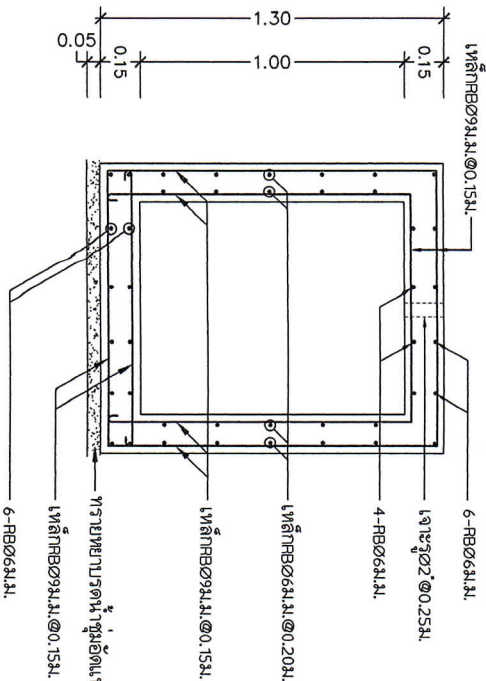
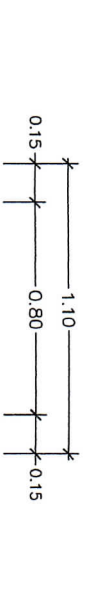

รูปตัด-ขยายรางระบายน้ำคสล.รูปตัวยู

มาตราส่วน 1 : 20

รูปตัด-ขยายรางระบายน้ำคสล.รูปตัวยู(ขวางฝาด-เปิด)

มาตราส่วน 1 : 20

รายการประกอบแบบ

- มีคัตขวางในแบบไม่มีท่อนยอยเป็นเมตร นอกเหนือจากที่ระบุเป็นอย่างอื่น
- คันทันแบบและแบบในการก่อสร้างสามารถเปลี่ยนแบบได้ตามความเหมาะสมของสภาพพื้นที่ โดยความถี่ของช่องคูระบายน้ำตามคัตยอยคือนำมาคูณเพิ่มเติมหรือหักลบที่คัตเป็นมิลลิเมตร และปรับขนาดตามต้องการเท่านั้น
- ผู้ควบคุมงานจะกำหนดให้ผู้รับจ้างทำการขุดดินให้ได้ระดับตามแนวที่กำหนดพร้อมได้ขนาดรางฯ เพื่อให้รางสามารถใช้งานได้ประสิทธิภาพสูงสุด โดยไม่ต้องขัดแต่งกับแบบแปลนแต่ประการใด
- ในกรณีที่เกิดปัญหาหรือมีการเปลี่ยนแปลงรายละเอียดใดๆ ให้อยู่ในดุลยพินิจของผู้ควบคุมงาน
- สิ่งที่จะต้องพิจารณาหรือสร้าง เช่น อาคาร รั้ว ท่อประปา เสาไฟฟ้า ให้ผู้รับจ้างติดต่อประสานงานกับองค์การเจ้าของทรัพย์สินเหล่านั้นเพื่อทำการเคลื่อนย้ายหรือผู้รับจ้างต้องออกค่าใช้จ่ายเองทั้งหมด
- ในระหว่างดำเนินการก่อสร้างให้ผู้รับจ้างแจ้งวันหรือทำสะพานให้ป็นทางเชื่อมถนนซอยหรือทางเข้าบ้าน หากปกติอื่นตราหรือเปิดความเสียหายต่อชีวิตและทรัพย์สินของทางราชการหรือประชาชนอันเนื่องมาจากแบบก่อสร้าง ผู้รับจ้างจะต้องรับผิดชอบ
- รางส่งน้ำคสล.ชนิดรูปตัวยูที่ก่อสร้างโดยกรมการช่างก่อสร้างหรือช่างก่อสร้างที่ก่อสร้างตามแบบ 15x15x15 ซม. ที่อายุ 28 วันไม่น้อยกว่า 240 กก./ตร.ซม. หรือในกรณีที่ทดสอบค่าลึงค์ต่อประสิทธิ์ของแผงตัวอย่างคสล.ที่อายุไม่น้อยกว่า 7 วัน ค่ากำลังอัด ต้องไม่น้อยกว่าร้อยละ 75 ของค่าแรงอัดฯ ที่อายุ 28 วัน
- ก่อนทำการทดสอบการติดตั้งต้องนัดหมายผู้ควบคุมงานและคณะกรรมการตรวจสอบการตรวจรับชุดมาตรฐานของแบบก่อสร้าง
- ผู้รับจ้างจะส่งดำเนินการตรวจสอบรับของรับงานที่มีการขอใช้พื้นที่ก่อสร้างหรืออยู่ใกล้เขตของพื้นที่งานหรือเปิดรับจะต้อมีขนาดเส้นผ่าศูนย์กลางไม่เกิน 30 เซนติเมตรและจะส่งมอบเป็นรูปโครงสร้างคสล.ที่

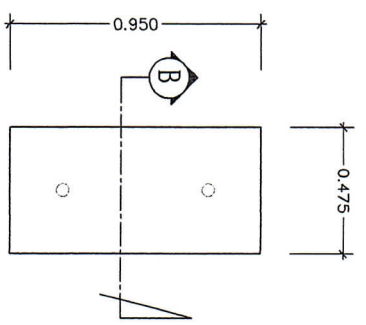

รูปแบบฝาด-เปิดรางน้ำ

มาตราส่วน 1 : 20

 <p>สำนักงานเทศบาลตำบลหนองแขง อำเภอเมืองเพชรบุรี จังหวัดเพชรบุรี</p>	
ชื่อแบบ	สำรวจ ล. ภาณุเดช
ออกแบบ	สมัย 5593
ตรวจ	ตง.กองช่าง
ตรวจ/เห็นชอบ	ปลัดเทศบาล
ตรวจ/อนุมัติ	นายก อบจ.บุรีรัมย์
นายก อบจ.บุรีรัมย์	ปลัด อบจ.บุรีรัมย์

รูปตัด-ขยายฝาดรางน้ำ

มาตราส่วน 1 : 20

